



CÂMARA MUNICIPAL DE CABREÚVA
Estado de São Paulo

Cabreúva SP, 19 de outubro de 2018.

Ofício VE nº 156/2018

Ilustríssimo Senhor!

Cordialmente, sirvo-me do presente para solicitar a V. S.^a que promova céleres gestões para substituir ou executar o reparo de um poste localizado na Avenida Espanha, nº 354, bairro Vilarinho, em Cabreúva SP, tendo em vista que o mesmo encontra-se tombado e há risco dele cair sobre a fiação elétrica do local. No mais, as fotos anexas evidenciam o fato indicado.

Com antecipados agradecimentos, subscrevo-me mui.

Atenciosamente,

ADRIANO ALVES DE CASTRO

Vereador – 2º Secretário

MÍLTON ARAÚJO PONTES DA SILVA

DD. Consultor Institucional da

ELEKTRO – ELETRICIDADE E SERVIÇOS S/A

Rua Ary Antenor de Souza, nº 321 – Jardim Nova América

CAMPINAS – Estado de São Paulo

dm

Avenida Major Antônio da Silveira Camargo, 395 – Centro - CABREÚVA – Estado de São Paulo
CEP: 13315-000 – Fones (11) 4528-4522 – 0800 770 5095

CABREÚVA – “CIDADE DA AMIZADE”

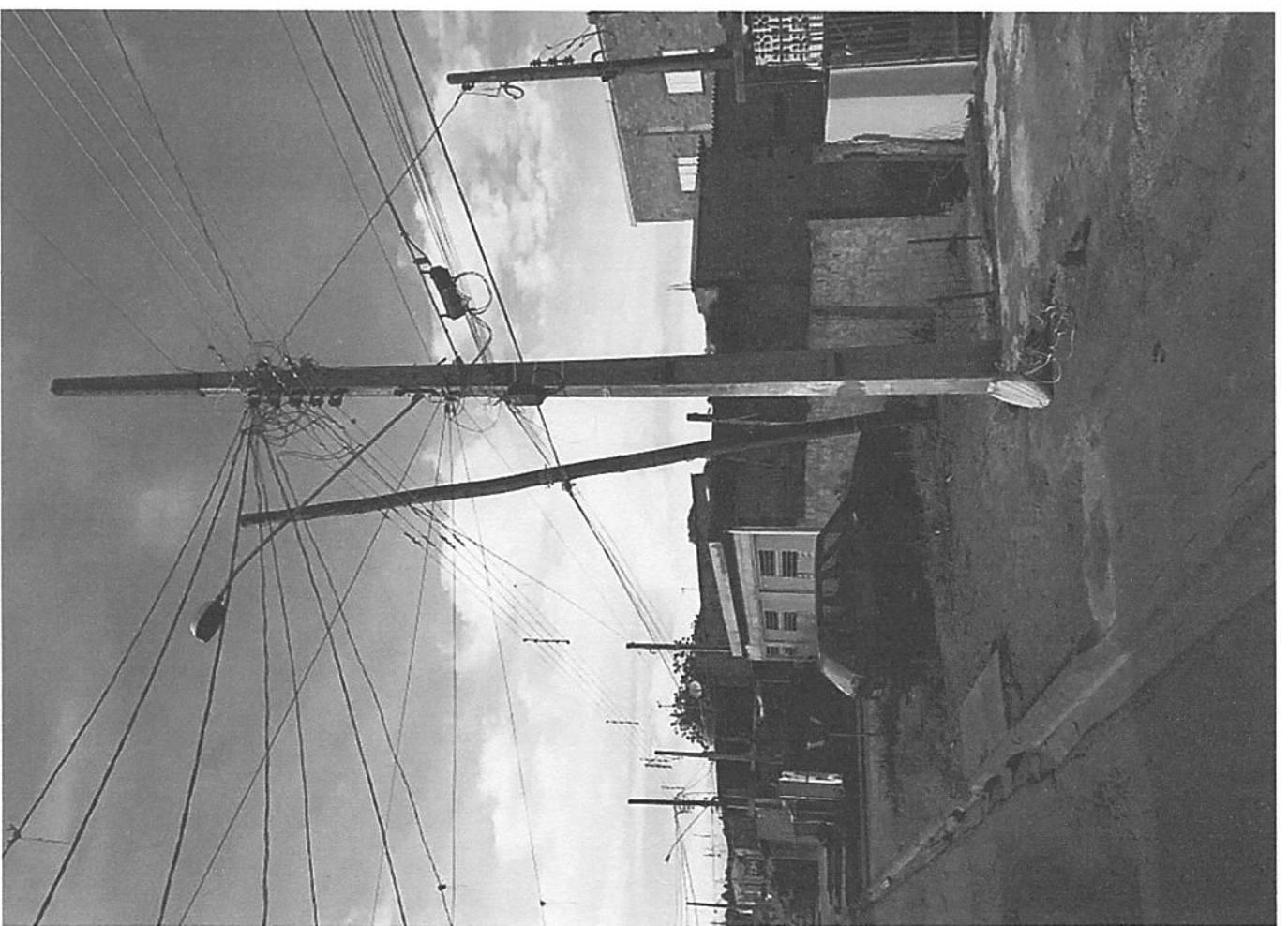



ENC: UC:14775131 CAMARA MUNICIPAL DE CABREUVA DECLARAÇÃO/CERTIDÃO/POSTE RISCO DE QUEDA

De: Poder Público
Para: cm@cp@uol.com.br
Cópia: Milton.Pontes@elektro.com.br , Rodrigo.Henrique@elektro.com.br

Cópia oculta:
Assunto: ENC: UC:14775131 CAMARA MUNICIPAL DE CABREUVA DECLARAÇÃO/CERTIDÃO/POSTE RISCO DE QUEDA
Enviada em: 15/11/2018 | 13:45
Recebida em: 15/11/2018 | 13:45
imagem01.jpg 1,32 KB imagem02.jpg 4,09 KB Novo Documento...pdf 012,16 KB

Olá Sr.(a) Cliente ,boa tarde!

Em atenção ao seu e-mail informamos que sua solicitação referente ao ofício nº156/2018,foi gerada através da SS: **20184490076580** e encaminhada para a área responsável com o prazo para o primeiro parecer ate o dia 03/12/2018.Informamos que esta solicitação poderá gerar visibilidade técnica e com isso o prazo para análise esta sujeito a alterações .

Temos uma rede credenciada para pagamento das contas e poderá encontrar o endereço mais perto de sua casa na conta de energia ao CLICANDO AQUI: <http://www.elektro.com.br/estações-de-serviço/locais-de-pagamento> .
Caminhe os serviços disponíveis em nosso APP Elektro Fácil ou pelo site [Clicando aqui](http://elektro.com.br) .
O número de protocolo do atendimento é 01.58201848.

Obrigada e conta sempre com a gente!



ELEKTRO

Nalara Santos Carlos da Silva,
Atendimento ao Cliente-Poder Público
Cadastro Serviço
Serviço ao Cliente

Rua Ary Américo da Souza, nº 32 | Campinas | São Paulo
Tel.: 050 701 0102 (Atendimento 24 horas)
e-mail: atendimento@elektro.com.br

PREZADO CLIENTE: NESTE E-MAIL, APRESENTAMOS AQUI, SEM RESPONSABILIDADE,
PUEBLO THE ENVIRONMENT PRINT THIS MAIL ONLY IF ESPECIALLY NECESSARY.
PREZADO CLIENTE: IMPRIMA ESTE E-MAIL APENAS SE FOR INDISPENSÁVEL.

**BAIXE GRATUITAMENTE
O APP ELEKTRO FÁCIL.**  **Sua vida é mais fácil
e seja digital!**

Por favor, preserve o meio ambiente. Imprima somente o necessário.
Se você recebeu esta mensagem por engano, por favor, notifique o remetente e apague imediatamente tanto a mensagem como qualquer anexo ou cópia do mesmo, uma vez que contém informações confidenciais destinadas exclusivamente para o destinatário e cuja utilização ou divulgação a terceiros são proibidas por lei e a responsabilidade pela integridade, segurança e correta recepção desta mensagem vai por conta de qualquer natureza decorrente da captura de dados, vírus de computador ou manipulações efetuadas por terceiros.

Please consider the environment before printing this email.
If you have received this message in error, please notify the sender and immediately delete this message and any attachment hereto and/or copy hereof, as such message contains confidential information intended solely for the individual or entity to whom it is addressed. The use or disclosure of such informat



OF 156 Verificação em poste Município de Cabreúva

De: Poder Público
Para: omfcs@uol.com.br
Cópia: Rodrigo.Henrique@elektro.com.br

Cópia oculta:
Assunto: OF 156 Verificação em poste Município de Cabreúva
Enviado em: 02/12/2018 17:23
Recebido em: 02/12/2018 17:23
image001.png 2,74 KB image002.png 2,27 KB image003.png 1,66 KB image004.jpg 13,25 KB

Prezada Cliente,

Boa tarde!

Recebemos o Ofício 156, pelo qual Vossa Senhoria solicita a verificação em poste na Rua Espanha, 354, nesse Município.

Sobre o assunto, objeto de nossa maior especial atenção, informamos que a solicitação foi encaminhada para análise e providências necessárias da equipe técnica responsável, podendo ser acompanhada através da Ordem de Serviço nº 20184524888485.

Certos da atenção prestada às devidas informações, aproveitamos o ensejo para reiterar nossos votos de elevada consideração e apreço e nos colocamos à disposição nos endereços eletrônicos podermpublico@elektro.com.br e rodrigo.henrique@elektro.com.br ou por meio de telefonia (19) 2122-1610, para os esclarecimentos adicionais que se fizerem necessários.

Permanecemos a disposição para maiores esclarecimentos.

Atenciosamente,



Ana Bernardi
Supervisor de Atendimento Especializado
Personal Customer Relationship Management
Gerência de Relações Personais/Atendimento ao Cliente

Rua Romão da Anunciação, 482, Jardim do Trevo
Faltuna, Foz de Iguaçu, Paraná 81220-1910
CEP 12554-004 - Coponovo - SP
E-mail: contato@neoenergia.com.br

Siga nossas perfis nas redes sociais:



PREMIUM GREEN AMBIENT, GUINNESS ESTE É VAL DE FIM BODERWALLER.
PROTECT THE ENVIRONMENT PRINT THIS LABEL ONLY IF EXTREMELY NECESSARY.
PROTEJA O MEIO AMBIENTE. IMPRIMA ESTE RÓTULO SE MUITO NECESSÁRIO.

Por favor, preserve o meio ambiente. Imprima somente o necessário.

Se você recebeu esta mensagem por engano, por favor, notifique o remetente e apague imediatamente tanto a mensagem como qualquer anexos ou cópia de mesma, uma vez que contém informações confidenciais destinadas exclusivamente para o destinatário e cuja utilização ou divulgação a terceiros são proibidas por lei. Neoenergia e as outras empresas do grupo não se responsabilizam pela integridade, segurança e correta recepção desta mensagem em por danos de qualquer natureza decorrentes da captação de dados, vírus de computador ou manipulações efetuadas por terceiros.

Please consider the environment before printing this email.

If you have received this message in error, please notify the sender and immediately delete this message and any attachment herein and/or copy thereof, as such message contains confidential information intended solely for the individual or entity to whom it is addressed. The use or disclosure of such information is prohibited by law.